Konzept zum Betrieb von Notfalltreffpunkten für den Bevölkerungsschutz der Stadt Lörrach

Notfalltreffpunkt

Mein Anlaufpunkt im Notfall

Lörrach

Übersicht

1. Einführung ins Thema
2. Ziele und Aufgaben
3. Verteilung im Stadtgebiet
4. Kommunikation und Hilfe zur Selbsthilfe
5. Personal und Betrieb
6. Ergänzende Informationen

Lörrach

1. Einführung ins Thema

Lörrach

1. Einführung ins Thema

Lörrach

1. Einführung ins Thema

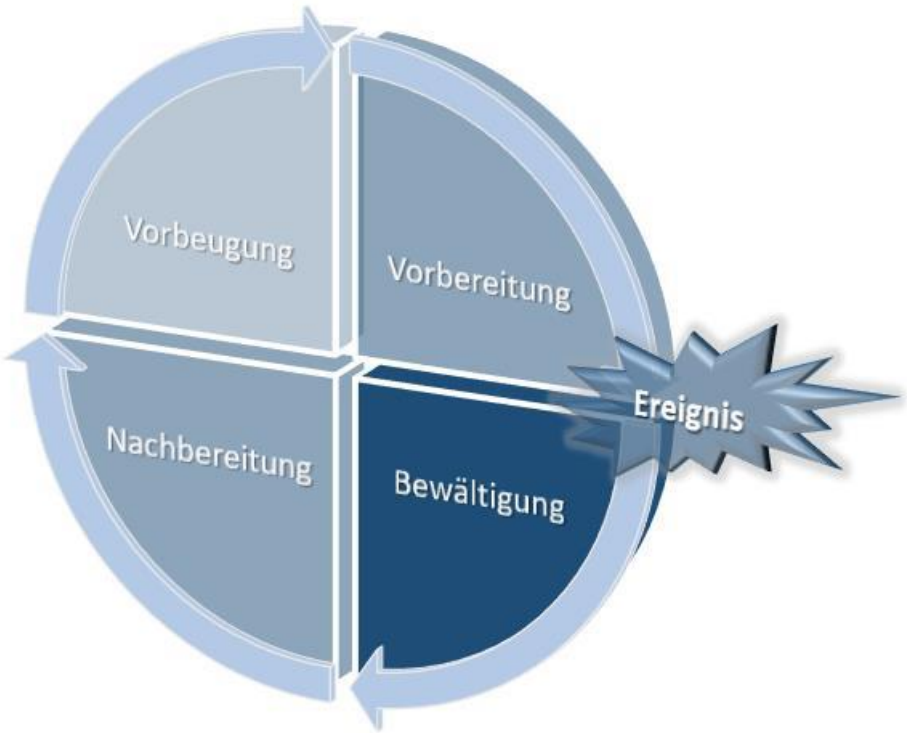

Quelle: Innenministerium Baden-Württemberg 2022

Abbildung 1

- jede Behörde für eigene Handlungsfähigkeit selbst verantwortlich
- Blackout betrifft alle: von Daseinsvorsorge, Unternehmen bis Bevölkerung
- Hilfe aus den Nachbarbereichen nicht zu erwarten
- Energieversorger primäre Aufgabe der Wiederherstellung der Stromversorgung

Lörrach

1. Einführung ins Thema

- Kaskadierender Effekt bei und nach Stromausfall:

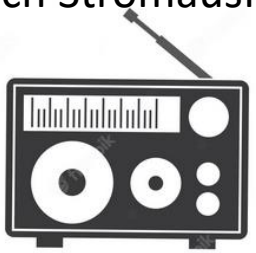

- Engpässe bei Versorgung mit lebensnotwendigen Gütern

- Menschen

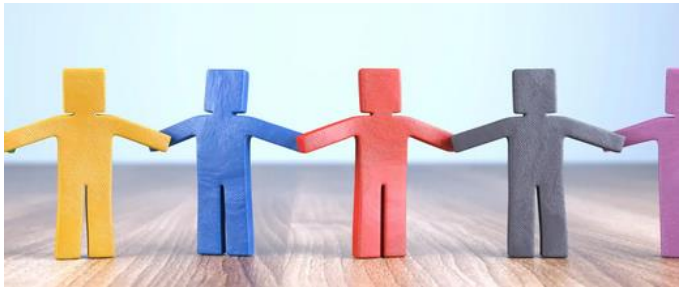

Lörrach

2. Ziele und Aufgaben

- Entgegennahme von mündlichen Notfallmeldungen von Seiten der Bevölkerung und deren Weiterleitung an die Integrierten Leitstellen (112) sowie an die Polizei (110)
- Verbindungsaufnahme mit zentralen Stellen wie dem Rathaus
- Organisation von Hilfsmaßnahmen für Personen, die auf Unterstützung angewiesen sind (z. B. Menschen mit Behinderung)
- Bereitstellung von Erster Hilfe durch zwei Kräfte des DRK pro NFT
- Erteilung aktueller Informationen zur Lage und Verhaltenshinweise
- Koordination von Spontanhelfer
- Unterstützung der Verfügbarkeit persönlicher Kommunikationswege/-mittel
- Bereitstellung der Stromversorgung für die Aufladung von Mobilfunkgeräten
- Mindestversorgung mit Trinkwasser und Toiletten (Notversorgung)
- Möglichkeit zur Zubereitung von Babynahrung
- Möglichkeit zum wettergeschützten, wärmenden Kurzaufenthalt
- Ausgabe von dringend erforderlichen Medikamenten
- Bereitstellung von Plätzen für heimbeatmete Patienten

2. Ziele und Aufgaben

Der Betrieb der Einsatzpunkte soll wie folgte erfolgen:

→ Ab Stunde 0: Aktivierung der Einsatzmaßnahmen durch den Verwaltungsstab

→ Ab Stunde 2: Betriebsbereitschaft der Notfallmeldestellen

→ Ab Stunde 4: Betriebsbereitschaft der Notfalltreffpunkte

Allen Verantwortlichen und Betroffenen muss dabei bewusst sein, dass eine Rundumversorgung der Bevölkerung durch die Gemeinde in der Regel nicht leistbar ist und deshalb in gewissem Umfang mit Einschränkungen gerechnet werden muss

3. Verteilung im Stadtgebiet

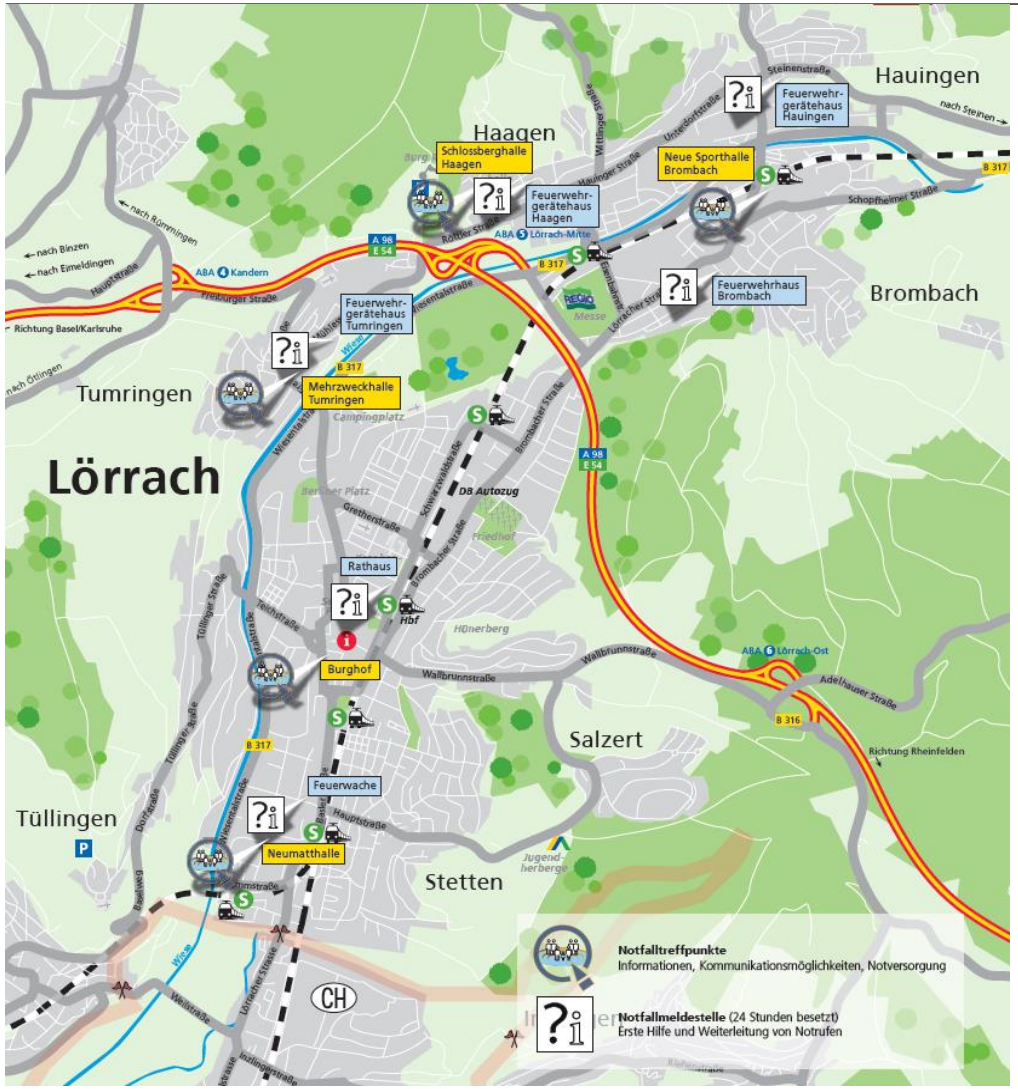

Notfalltreffpunkte:

- Schlossberghalle Haagen
- Neue Sporthalle Brombach
- Burghof Lörrach
- Neumatthalle
- Sporthalle Tumringen (heimbeatmete Patienten)

zusätzliche Notfallmeldestellen:

- Rathaus Lörrach
- alle vier Feuerwehrgerätehäuser
- Feuerwache

Lörrach

4. Kommunikation und Hilfe zur Selbsthilfe

Präventiv

- Sensibilisierung vorab
- Aufklärung über Kommunikation und Verhalten im Ernstfall
- Bekanntmachung der Notfalltreffpunkte
- Tipps für die Vorsorge im Notfall (Im Folder und auf Social Media in Kurzform). Verlinkung auf die Seiten des BBK mit ausführlichen Informationen.
- Übersichtsplan mit allen Notfallmeldestellen und Notfalltreffpunkten inkl. Vorstellung Beschilderung
- Ausstattung und Angebote der Notfalltreffpunkte (Im Folder und auf Social Media in Kurzform)
- Wichtige Adressen und Telefonnummern

Akut

- Webseite und Social Media
- Notfallseite als Startseite vorgeschaltet
- Sirenensignale
- Lautsprechdurchsagen
- Radiodurchsagen
- Warn-Apps wie beispielsweise NINA und KAT-Warn
- Warn-SMS via Cell Broadcast auf das Mobiltelefon
- Notfalltreffpunkte

4. Kommunikation und Hilfe zur Selbsthilfe - Folder

Vorsorgen für den Notfall

Eine kurze Übersicht der wichtigsten Maßnahmen:

- Bevorratung von Trinkwasser, haltbaren Lebensmitteln und Hygieneartikeln
- Prüfung der Hausapotheke
- Sicherung wichtiger Dokumente
- Bereitstellung eines Notgepäcks
- Beschaffung stromunabhängiger Geräte, wie z.B. batteriebetriebenes Radio

Weitere Hinweise und Details zur Notfallvorsorge inklusive einer Checkliste unter www.bbk.bund.de in der Rubrik Warnung & Vorsorge und www.loerrach.de/notfallvorsorge

Warnung der Bevölkerung

Bei einem Großschadensereignis wird die Bevölkerung über mehrere Kanäle gewarnt und informiert:

- Sirenensignale
- Lautsprecherdurchsagen aus Fahrzeugen
- Radio
- Warn-Apps z.B. NINA und KatWarn auf dem Smartphone
- Warn-SMS via Cell Broadcast auf das Mobiltelefon
- Website der Stadt Lörrach
- Social Media-Kanäle der Stadt Lörrach

Anlaufstellen im Notfall

Die **Notfallmeldestellen** dienen im Krisenfall als erste Anlaufstelle für die Bevölkerung, um Notrufe abzusetzen, sich über die aktuelle Lage zu informieren. In den Meldestellen wird zudem Erste Hilfe geleistet.

Die **Notfalltreffpunkte** dienen im Krisenfall als zentrale Anlaufstelle und als Aufenthaltsmöglichkeit für die Bevölkerung, in der eine Notversorgung mit Trinkwasser sowie Lademöglichkeiten für Mobiltelefone bereitgestellt wird. Auch besteht hier die Möglichkeit, Notrufe abzusetzen und sich über die aktuelle Lage zu informieren. Zudem dienen die Treffpunkte auch als Anlaufstelle für die Koordination der Nachbarschaftshilfe.

Beide Einrichtungen sind mit Notstrom versorgt und verfügen über eine ausfallsichere Kommunikationsverbindung zu den Leitstellen von Feuerwehr, Rettungsdienst und Polizei. Das Personal wird von Mitgliedern des DRK sowie Mitarbeiterinnen und Mitarbeitern aus der Stadtverwaltung gestellt.

Stadt Lörrach

Bundesamt für Bevölkerungsschutz

Herausgeber

Stadt Lörrach
Fachbereich Bürgerservice und Öffentliche Sicherheit
Luisenstraße 16, 79539 Lörrach

E-Mail: buergerservice.sicherheit@loerrach.de
www.loerrach.de
Tel.: 07621 415-342

Was tun im Notfall?

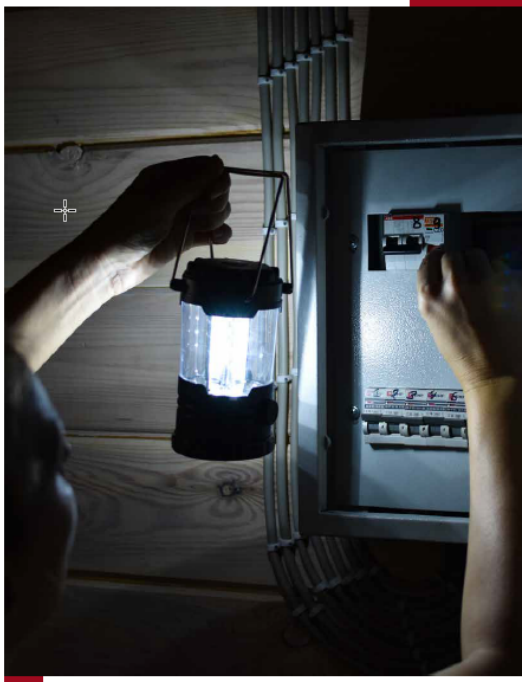

Informationen zur Notfallvorsorge und zu den Notfalleinrichtungen der Stadt Lörrach

Lörrach

Lörrach

4. Kommunikation und Hilfe zur Selbsthilfe - Folder

Notfalltreffpunkte und Notfallmeldestellen in Lörrach

Notfallmeldestellen

Rathaus Stadt Lörrach
Luisenstraße 16, 79539 Lörrach

Feuerwehrhaus Brombach
Mulsowstraße 3, 79541 Lörrach

Feuerwehrgerätehaus Hauingen
Steinenstraße 29, 79541 Lörrach

Feuerwehrgerätehaus Haagen
Manzentalstraße 6, 79541 Lörrach

Feuerwehrgerätehaus Tumringen
Mühlemattweg, 79539 Lörrach

Feuerwache
Weiler Str. 4, 79540 Lörrach

Notfalltreffpunkte

Schlossberghalle Haagen
Markgrafenstraße 38, 79541 Lörrach

Neue Sporthalle Brombach
Franz-Ehret-Straße 14, 79541 Lörrach

Burghof Lörrach
Herrenstraße 5, 79539 Lörrach

Neumatthalle
Käppelestraße 20, 79540 Lörrach

Mehrzweckhalle Tumringen
Freiburger Straße 310, 79539 Lörrach

Zeitplan
ab Stunde 2:
Betriebsbereitschaft der Notfallmeldestellen
ab Stunde 4:
Betriebsbereitschaft der Notfalltreffpunkte

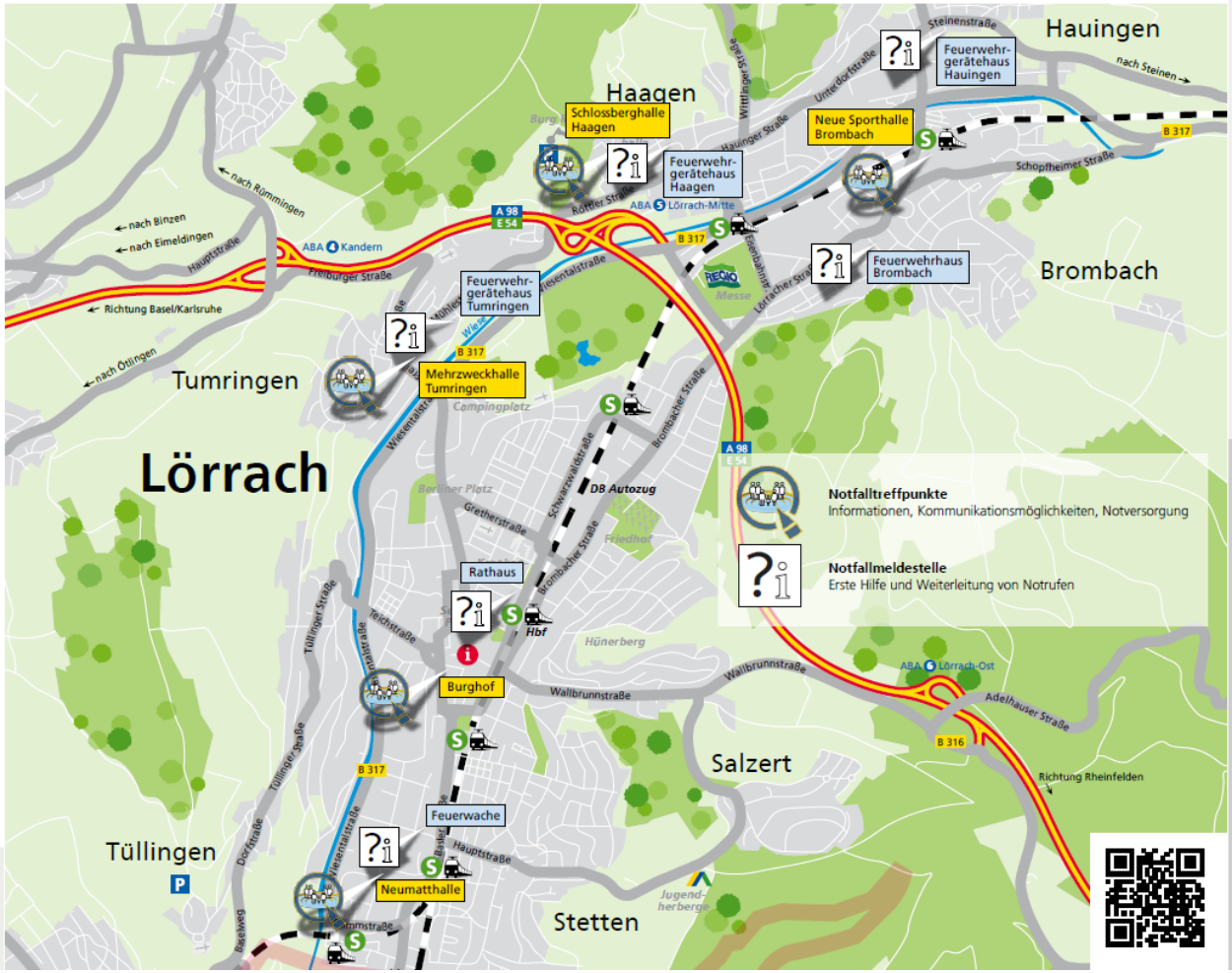

Lörrach

5. Personal und Betrieb

Lörrach

Deutsches Rotes Kreuz
Ortsverein Lörrach und Ortsteile e.V.

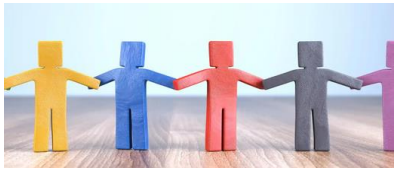

Lörrach

5. Personal und Betrieb

- Organisation durch Verwaltungsstab
- Schichtbetrieb 24h
- Erholungs- und Versorgungsbereiche
- Selbstalarmierungskonzept in Ausarbeitung
- Probelauf voraussichtlich im Sommer
- Übung einmal jährlich

Bezeichnung:	Anzahl:	Besetzungsmöglichkeiten:
Leiterin / Leiter des NFT	1	• Mitarbeiter / Mitarbeiterin in leitender Funktion aus der Stadtverwaltung • Einrichtungsleiter /- innen z.B. Schulleiter
Technikbeauftragter NFT	1	• Hausmeister • Mitarbeiter / - innen GMU • Ehrenamtliche Helfer mit entsprechenden Fähigkeiten
Sicherheitspersonal	2	• Mitarbeiter /- innen Gemeindevollzugsdienst • Mitarbeiter /- innen privater Sicherheitsdienst • Ehrenamtliche Helfer mit entsprechenden Fähigkeiten
Betriebspersonal	3	• Mitarbeiter / - innen mit IT- Kenntnissen der Stadtverwaltung • Ehrenamtliche Helfer und Helferinnen
Sanitätspersonal	2	• Sanitätshelfer / - helferin • Feuerwehrsanitäter / - sanitäterin • Medizinisches Hilfspersonal • Krankenpfleger /-innen

Lörrach