Projektliste Hochbau 2022

Entwurf Stand 02.11.2022

Lörrach

Nr.	Vorgangsname	Ziel-Prio-Raster	Anfang	Ende	Aktuell angenommene Kosten in €	Bereitgestellt bisherige Jahre (bis einschl.	Bereitgest 2021	2022	2023
1	**RATHAUS LÖRRACH**	**68**	**Mon 01.04.19**	**Fre 22.06.29**	**60-80Mio**	**1.056.000€**	**200.000€**	**0€**	**500.000€**
2	Machbarkeitsstudie Rathaus		Mon 01.04.19	Fre 20.09.19					
3	Orga Arbeitsplätze und Raumprogramm Rathaus		Don 05.05.22	Mit 03.05.23					
4	Orga Arbeitsplätze und Raumprogramm Klinikgebäude		Mon 10.10.22	Fre 05.05.23					
5	Machbarkeitsstudie Klinikgebäude		Mon 05.12.22	Fre 05.05.23					
6	Entscheidung Gemeinderat Sanierung oder Abbruch&Neuba		Fre 29.09.23	Don 26.10.23					
7	**Umbau Kreiskrankenhaus als Ausweichquartier**		**Fre 26.01.24**	**Fre 05.03.27**					
8	GRUNDLAGENERMITTLUNG		Fre 26.01.24	Fre 28.06.24					
9	Vorbereitung und Durchführung VgV Verfahren (falls erforderlich)		Fre 26.01.24	Fre 28.06.24					
10	PLANUNG		Mon 01.07.24	Fre 06.03.26					
11	Vorentwurfsplanung		Mon 01.07.24	Fre 06.09.24					
12	Entwurfsplanung und Kostenberechnung		Mon 09.09.24	Fre 24.01.25					
13	Genehmigung Gemeinderat		Mon 27.01.25	Fre 07.03.25					
14	Genehmigungsplanung		Mon 10.03.25	Fre 11.04.25					
15	Baugenehmigungsverfahren		Mon 14.04.25	Fre 15.08.25					
16	Ausführungsplanung		Mon 14.04.25	Fre 07.11.25					
17	Ausschreibungsphase (Paket 1)		Mon 18.08.25	Fre 16.01.26					
18	Reserve (Ausschreibungen)		Mon 19.01.26	Fre 06.03.26					
19	BAUZEIT		Mon 06.04.26	Fre 05.03.27					
20									
21									
22									
23									
24									

Voraussetzung hierfür ist die Verfügbarkeit der personellen Ressourcen im Fachbereich 2200.

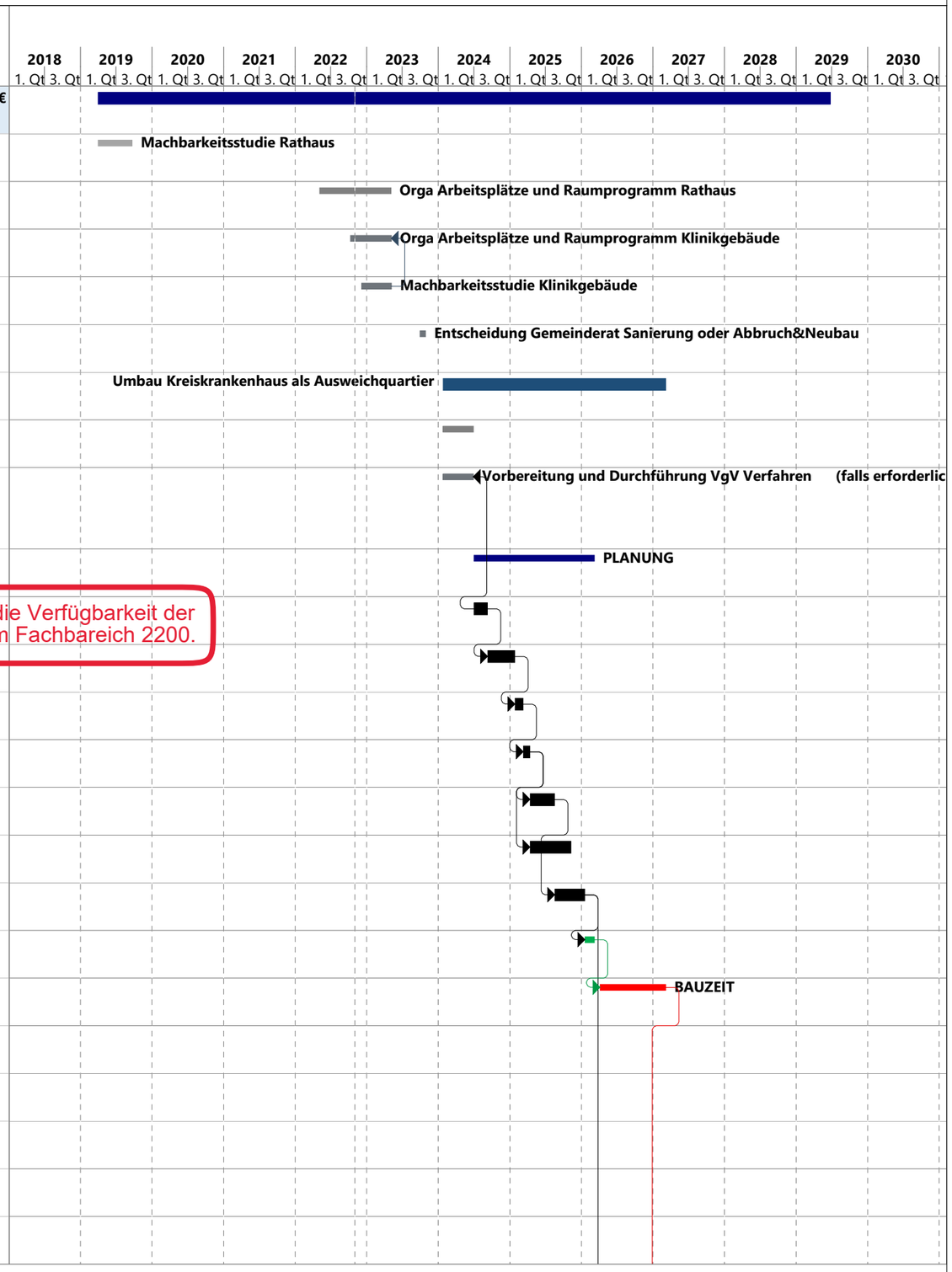

Mit 02.11.22

Projektliste Hochbau 2022

Entwurf Stand 02.11.2022

Lörrach

Nr.	Vorgangsname	Ziel-Prio-Raster	Anfang	Ende	Aktuell angenommene Kosten in €	Bereitgestellt bisherige Jahre (bis einschl.	Bereitgest 2021	2022	2023
25	**Rathaus Sanierung**		**Mon 01.07.24**	**Fre 27.04.29**					
26	PLANUNG		Mon 01.07.24	Fre 30.04.27					
27	Vorbereitung Vergabeverfahren		Mon 01.07.24	Mon 07.10.24					
28	Vergabeverfahren mit oder ohne Wettbewerb		Die 08.10.24	Die 10.06.25					
29	Vorentwurfsplanung		Mit 11.06.25	Mit 20.08.25					
30	Entwurfsplanung und Kostenberechnung		Don 21.08.25	Don 08.01.26					
31	Reserve		Fre 09.01.26	Fre 03.04.26					
32	Genehmigung Gemeinderat		Mon 06.04.26	Mon 11.05.26					
33	Genehmigungsplanung		Die 12.05.26	Die 16.06.26					
34	Baugenehmigungsverfahren inkl. Denkmalschutz		Mit 17.06.26	Mit 21.10.26					
35	Ausführungsplanung		Mon 11.05.26	Fre 04.12.26					
36	Ausschreibungsphase (Paket 1)		Don 22.10.26	Don 25.03.27					
37	Reserve (Ausschreibungen)		Fre 26.03.27	Fre 30.04.27					
38	BAUZEIT		Mon 03.05.27	Fre 27.04.29					
39	**Umzug**		**Mon 08.03.27**	**Fre 22.06.29**					
40	Umzug aus Rathaus		Mon 08.03.27	Fre 30.04.27					
41	Umzug ins Rathaus		Mon 30.04.29	Fre 22.06.29					

Voraussetzung hierfür ist die Verfügbarkeit der personellen Ressourcen im Fachbereich 2200.

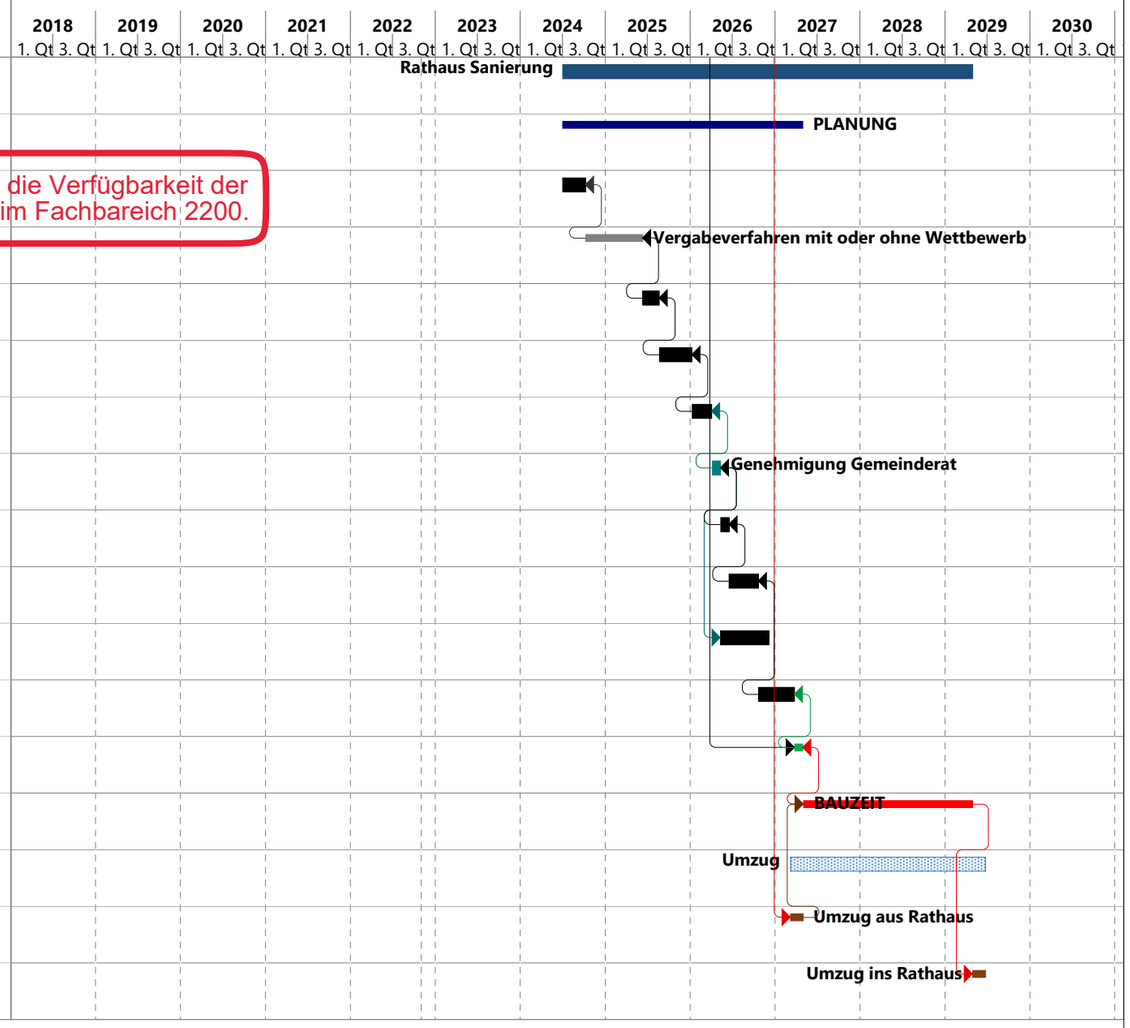

Mit 02.11.22