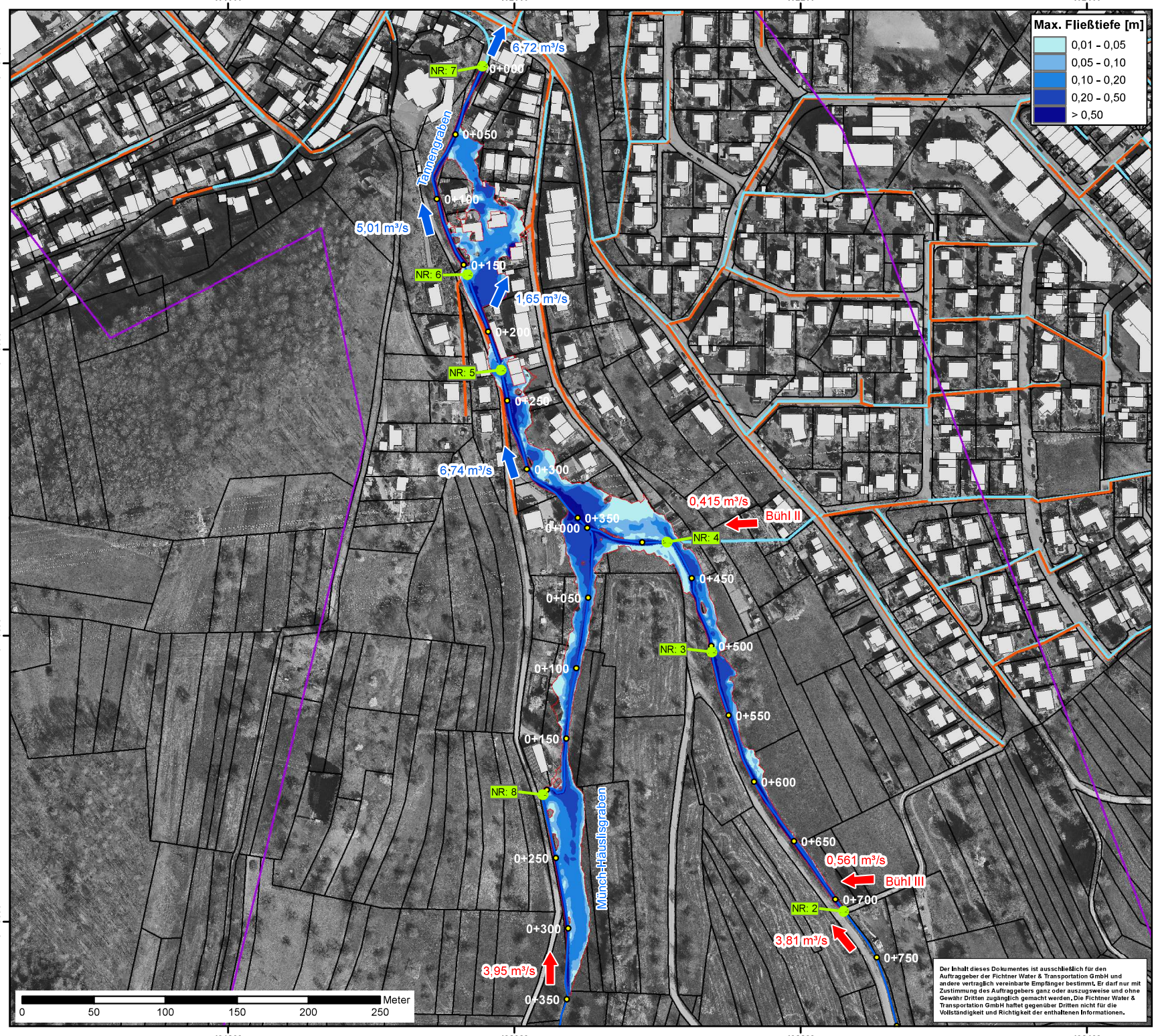

Der Inhalt dieses Dokumentes ist ausschließlich für den Auftraggeber der Fichtner Water & Transportation GmbH und andere vertraglich vereinbarte Empfänger bestimmt. Er darf nur mit Zustimmung des Auftraggebers ganz oder auszugsweise und ohne Gewähr Dritten zugänglich gemacht werden. Die Fichtner Water & Transportation GmbH haftet gegenüber Dritten nicht für die Vollständigkeit und Richtigkeit der enthaltenen Informationen.

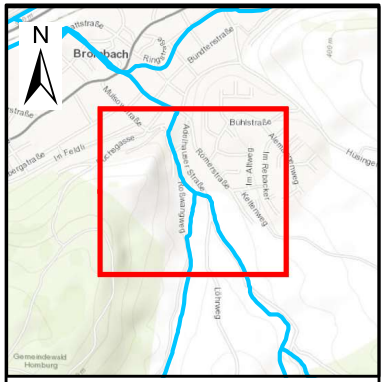

Legende

- Flurstücke
- Gebäude
- Gewässer
- Modellgrenze

Kanalnetzplan

- SW
- RW
- Bauwerke Bestand
- Überflutungsfläche HQ100 (Klima)
- Zufluss mit max. Abflussmenge
- Fließweg mit max. Abflussmenge

Koordinatensystem: ETRS_1989_UTM_Zone_32N
Projektion: Transverse_Mercator
EPSG: 25832
Lineare Einheit: Meter

FICHTNER
WATER & TRANSPORTATION
Fichtner Water & Transportation GmbH
Linnéstraße 5 - 79110 Freiburg
+49-761-88505-0 - info@fwt.fichtner.de

Auftraggeber:

Stadt Lörrach
Eigenbetrieb Abwasserbeseitigung
Luisenstraße 16, 79539 Lörrach

Projektbez.:

Gewässerhydraulik
Brombacher Dorfbach

Planbez.:

Übersichtslageplan

Überflutungsflächen HQ100
Bestand + Bühl III

Proj.-Nr.: 612-2308	Karten-Nr.: /	Anlage 3.2
Datum: Oktober 2020	Erstellt: Weichert	
Maßstab: 1:2.500	Geprüft: Opdenhoff	

I:\gis_612\2300_2349\2-2308 Hydraulik Lörrach Bühl III\200_GIS_Projektdateien\252_Anlagen-Entwurf-201019\A3_Quer_Anl032_UF_BE_II_III_201019-swei.mxd