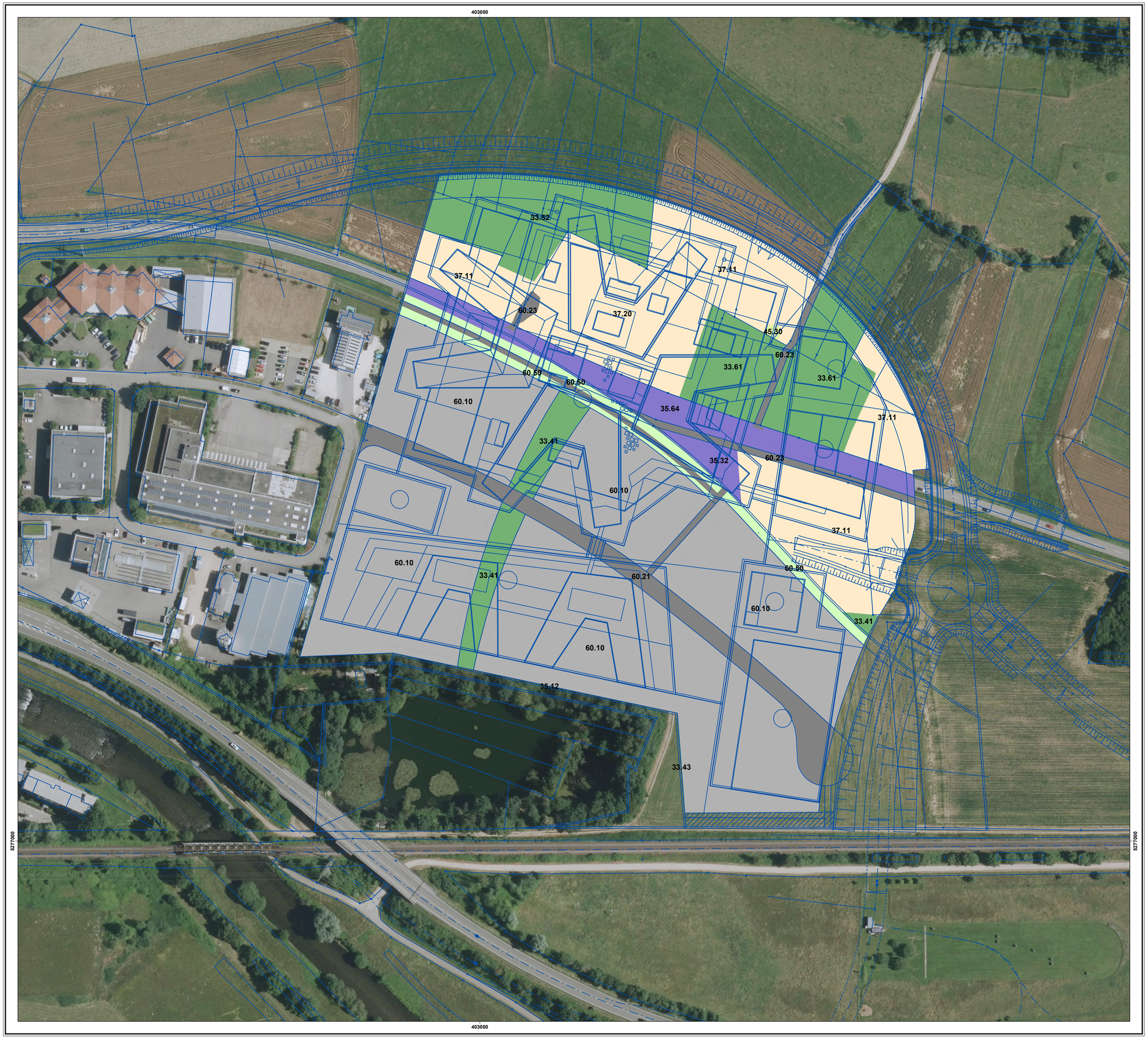

Legende

Planflächen ZKL und L138 West

Biotoptypen einschl. rechts-gültigem B-Plan Entenbad Ost

- Grünland (33.41, 33.43, 33.52, 33.61)
- Siedlung/Gewerbe (60.10)
- Garten und Grünfläche (60.50)
- Einzelbaum (45.30)
- Kraut- / Staudenflur; Saum (35.12, 35.32, 35.64)
- Ackerland (37.11, 37.20)
- Verkehrsfläche (60.21, 60.23)

Hinweis Schutzgut Boden:

Außerhalb der bereits festgesetzten Gewerbegebietsflächen (Biotoptyp Siedlung/Gewerbe 60.10) ist ausschließlich der Bodentyp "Brauner Aueboden" betroffen. Deswegen wird auf eine kartographische Darstellung verzichtet.

0 25 50 100 m

N

Nr.	Art der Änderung	Datum	Aufgestellt
5			
4			
3			
2	Planfassung Offenlage	14.02.20	Rl
1	Planfassung frühzeitige Beteiligung	15.07.19	Rl

Lörrach
Stadtverwaltung Lörrach
Luisenstraße 16
D-79539 Lörrach
Telefon: +49 7621 41 50
Telefax: +49 7621 41 53 80
www.loerrach.de

ö:konzept
Consulting für Wald und Offenland
ö:konzept GmbH
H.-v.-Stephan Str. 8b
79100 Freiburg
0761-896470
info@oekonzept-freiburg.de

	Datum	Zeichen
bearbeitet	15.07.19	Rl
gezeichnet	15.07.19	Pf
geprüft	14.02.20	Rl

Unterlage Nr.

Blatt Nr.

Reg. Nr

Bebauungsplan „Zentralklinikum“

Umweltbericht

Landschaftspflegerischer Begleitplan

Bestandesübersicht Biotoptypen

Maßstab 1:1:000

Aufgestellt

Ort, Datum: .....

Im Auftrag: .....