

RQ 1

Verlegung L 138 West

Stat. 0+335 (Bereich Damm)

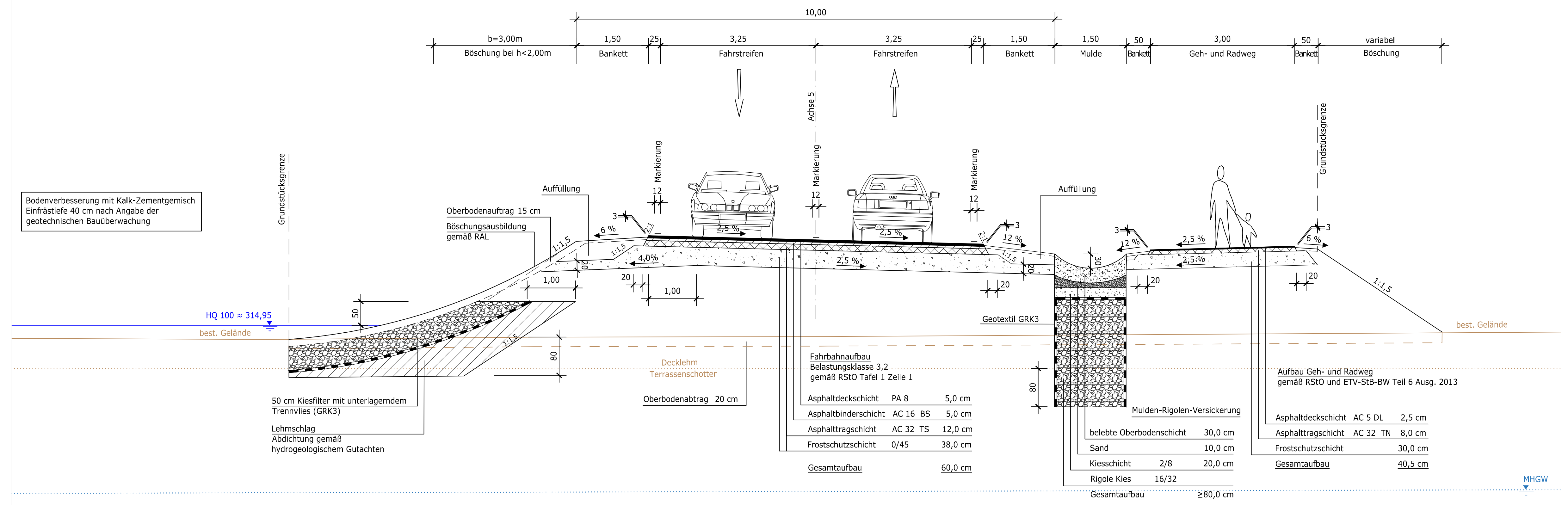

Bodenverbesserung mit Kalk-Zementgemisch
Einfriertiefe 40 cm nach Angabe der
geotechnischen Bauüberwachung

HQ 100 ≈ 314,95

MHGW

RAPP Rapp Regioplan GmbH Kanderner Straße 14 D-79539 Lörrach T +49 7621 8518 0 F +49 7621 8518 99 www.rapp-regioplan.de	Datum	Name	
	bearbeitet	11.09.2018	DE
	gezeichnet	11.09.2018	Ks

Lörrach Stadtverwaltung Lörrach Luisenstraße 16 D-79539 Lörrach Telefon: +49 7621 41 50 Telefax: +49 7621 41 53 80 www.loerrach.de	Datum	Name
	bearbeitet	
	gezeichnet	

Index	Art der Änderung	Datum	Name

	von Netzknoten	nach Netzknoten	Station
Anfangsstation	8 3 1 2 0 3 7 0	8 3 1 2 0 1 2 0	0 0 0 2 0 0
Endstation	8 3 1 2 0 3 7 0	8 3 1 2 0 1 2 0	0 0 0 7 6 4

- Lagesystem:**
- GK (Gauß-Krüger)
 - ETRS89 (UTM) mit Projektmaßstab 1 : 0.99995
 - Ungerechnete ETRS89 (Strich-Koordinaten) mit Maßstab 1 mit Projektmittelpunkt aus ETRS89:
- Y (Rechts): 32 _____ X (Hoch): _____
- Höhensystem:**
- NN (Normal-Null im Gebrauchshöhenstatus 130)
 - NHN (Normal-Höhen-Null im Höhenstatus 160 / 170)

ALKIS: 10/2018 Vermessung: 10/2018 LUBW: FNP:

Planfeststellung

Straße: L138
Ort: Lörrach
PSP-Element-Nr.: V.2330.L0138.A05

Unterlage 14 Blatt-Nr. 1
Regelquerschnitt 1
Straßenbau Stat. 0+335
Maßstab: 1 : 50

Verlegung L138 - West

Bau-km von 0+000,000 bis 0+685,774

Aufgestellt:
Stadt Lörrach

Genehmigt:
Regierungspräsidium Freiburg
Abt. 4 Straßenwesen und Verkehr
Ref. 44 Straßenplanung

Lörrach, den 05.04.2019

Freiburg, den