



Anschlussunterbringung Bächlinweg



Zwischenstand

AUT+HA, 09.05.2019



Planstand



Planstand

Erdgeschoss
1:100
NF^M = 182,63 qm
BF^M = 221,41 qm

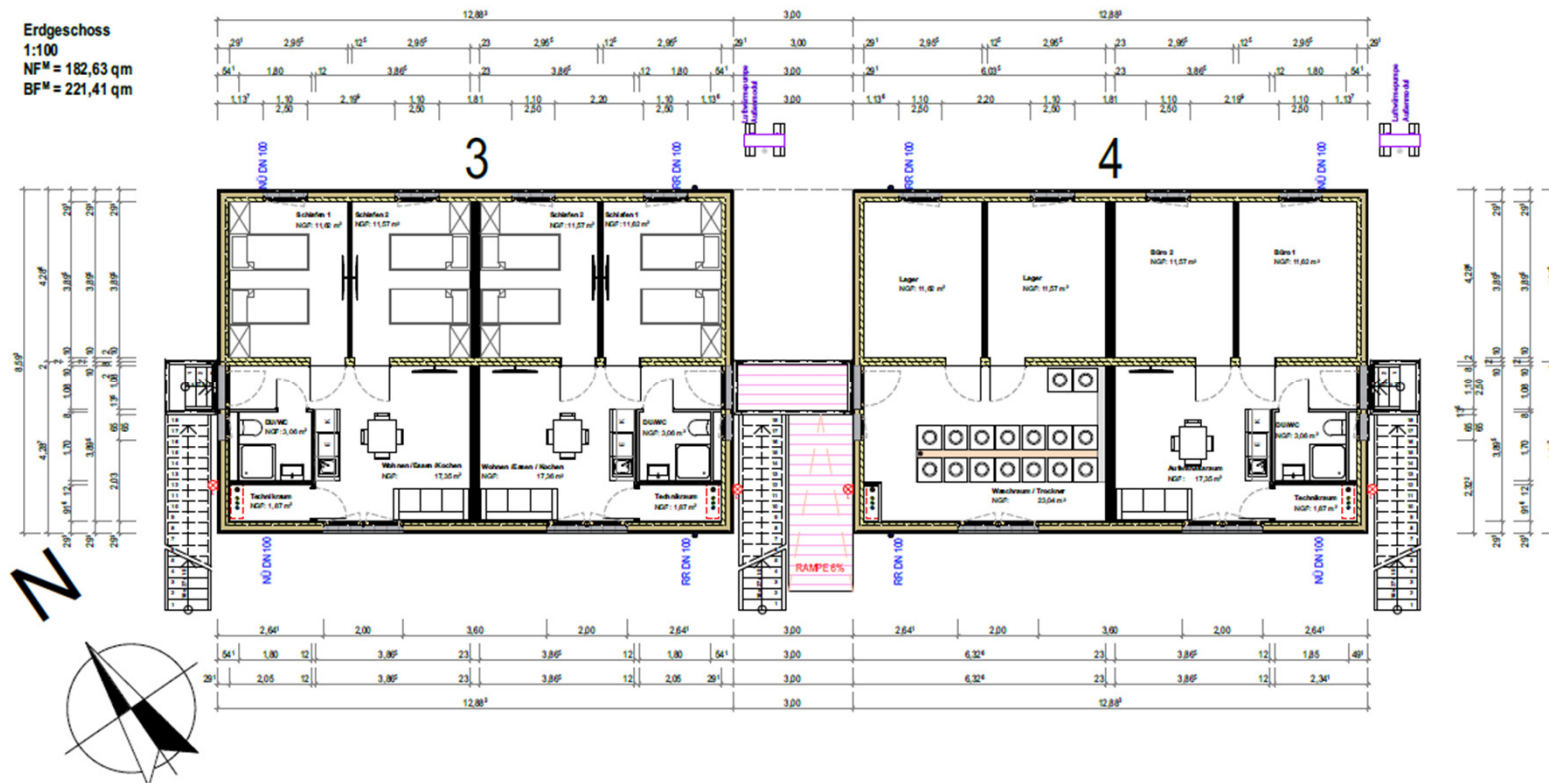

Lörrach





Bauantrag

- Artenschutzgutachten und Artenschutzmaßnahmen im **Herbst 2018** durchgeführt
- Bauantrag **Dezember 2018** gestellt
- Nachbareinwendungen und Nachbarsanhörungen bis **März 2019**
- Nach Auflagen vom LRA Zustimmung am **16.04.** erteilt
- An das Regierungspräsidium Freiburg **17.04.** übergeben
- Vom RP am **26.04.** geprüft mit 17 Auflagen
- Am **06.05.** beim RP besprochen
- Genehmigung am **08.05.** erteilt
- Roter Punkt am **09.05.** erstellt





Terminplan

- Vorbereitende Arbeiten (die ohne Baugenehmigung möglich waren) haben bereits im **Januar 2019** stattgefunden
- Wiederaufnahme der Arbeiten nach Erteilung der Baugenehmigung am **13.05.** möglich
- Lieferung und Fertigmontage der Holzmodulbauten **Anfang Juni**
- Fertigstellung der Außenanlagen nach Montage der Häuser
- Einzug **Ende Juni**
- Durch Auflagen Fertigstellung der Außenanlagen bis **Ende Juli**
- Kostenerhöhung durch Verzögerungen und Auflagen (Beschlussvorlage folgt)





Bürgerkontakt

- **Bürgerinformation** 2018
- **Anwohnerinformationen** im Frühjahr 2019 per Post
- Anmeldungen für den **Anwohnerbeirat** bereits eingegangen
- Konstituierende Sitzung des Anwohnerbeirats **vor Bezug** voraussichtlich Juni geplant
- **Fördergelder** vom LRA in Höhe von 5.000€ für das Projekt *Begegnungstätte Bächlinweg* erhalten
- Treffen mit der Diakonie und der Friedensgemeinde finden **regelmäßig** statt



Lörrach



Vielen Dank für Ihre Aufmerksamkeit!

