

Friedhofsentwicklungsplanung

Verfügbarkeit geeigneter Flächen für
Erdbestattungen auf Basis der bodenkundlich –
hygienischen Grundlagenuntersuchung des
Gutachters entera im Jahr 2017

Verteilung bestehender Erdwahlgrabstätten in
ungeeigneten Böden mit/ohne Notwendigkeit von
Handschachtung
Stand: 28.02.2018



Haupt- friedhof Lörrach

Links der blauen Linie:
Für Erdbestattungen
geeignete Böden lt.
Gutachten entera 2017

Alle Grabstätten im für
Erdbestattungen
geeigneten Bereich sind
mit dem Friedhofsbagger
erreichbar und können
ohne Handschachtung
durchgeführt werden.

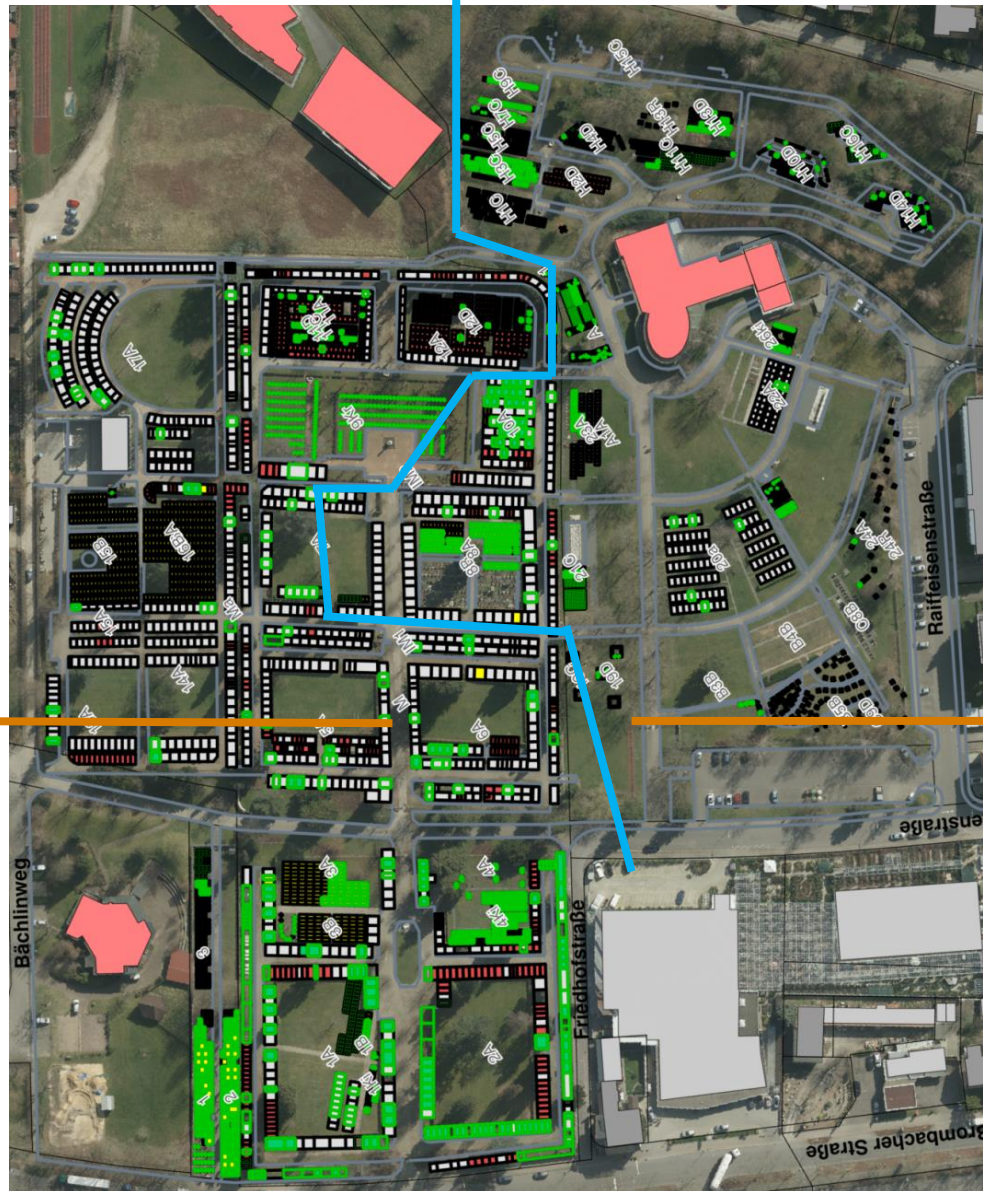

Rechts der blauen Linie:
Für Erdbestattungen
ungeeignete Böden lt.
Gutachten entera 2017

In diesem Bereich gibt ca. 260
bestehende Erdwahlgräber
(EWG). Davon müssten ca. 15 bei
der Bestattung eines weiteren
Sarges handgeschachtet werden,
da sie mit dem Friedhofsbagger
nicht erreicht werden können.



Lörrach

Friedhof Stetten

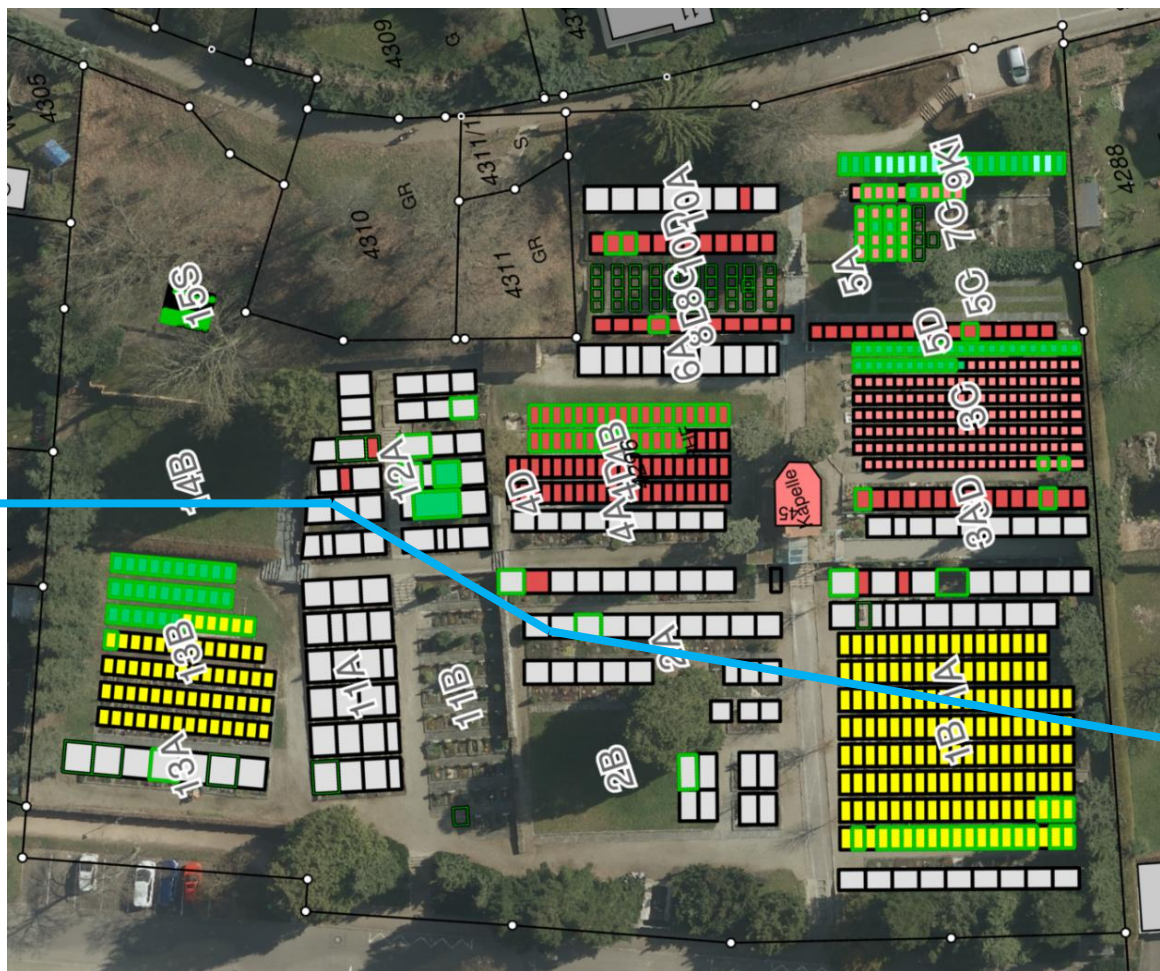

Unterhalb der
blauen Linie:
Für Erdbestattungen
ungeeignete Böden
lt. Gutachten entera
2017

Oberhalb der blauen
Linie:
Für Erdbestattungen
geeignete Böden lt.
Gutachten entera
2017

Aufgrund der
weitgehenden Hanglage
sind in diesem Bereich bei
ca. 80 EWG Bestattungen
von Särgen nur durch
Handschachtung möglich.

In diesem Bereich gibt ca. 60
bestehende Erdwahlgräber (EWG).
Davon müssten ca. 25 bei der
Bestattung eines weiteren Sarges
handgeschachtet werden.



Lörrach

Friedhof Brombach

Unterhalb der blauen Linie:
Für Erdbestattungen
ungeeignete Böden lt.
Gutachten entera 2017

In diesem Bereich gibt ca. 135
bestehende Erdwahlgräber (EWG).
Davon müssten ca. 30 bei der
Bestattung eines weiteren Sarges
handgeschachtet werden, da sie mit
dem Friedhofsbagger nicht erreicht
werden können.



Oberhalb der blauen
Linie:
Für Erdbestattungen
ungeeignete Böden lt.
Gutachten entera 2017

Aufgrund der
Unzugänglichkeit der
einzelnen Grabstätten für
den Friedhofsbagger sind in
diesem Bereich bei ca. 35
EWG Bestattungen von
Särgen nur durch
Handschachtung möglich.



Lörrach

Friedhof Hauingen

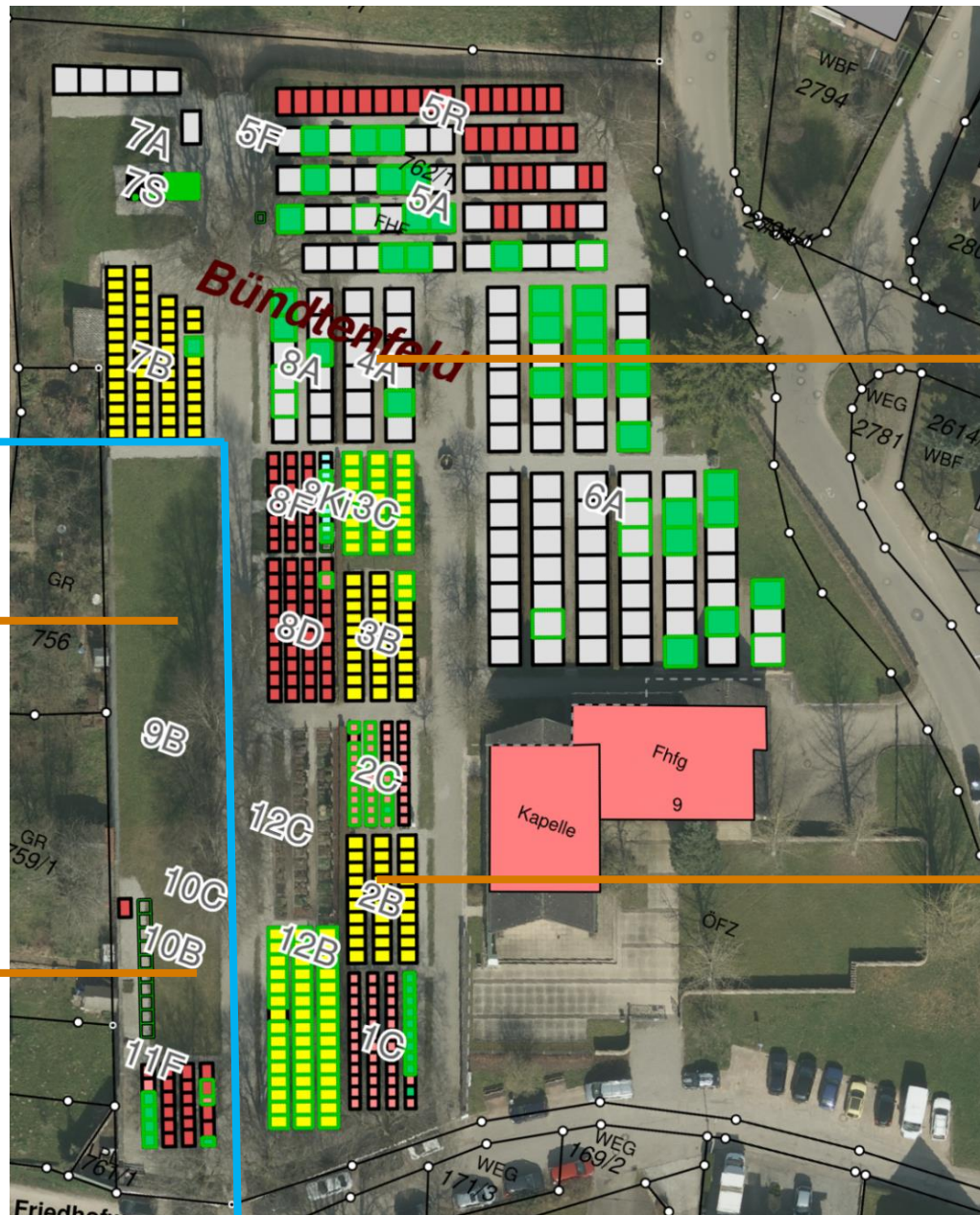

Links der blauen Linie:
Für Erdbestattungen
geeignete Böden lt.
Gutachten entera 2017

Alle Grabstätten im für
Erdbestattungen
geeigneten Bereich sind
mit dem Friedhofsbagger
erreichbar und können
ohne Handschachtung
durchgeführt werden.

Rechts der blauen Linie:
Für Erdbestattungen
ungeeignete Böden lt.
Gutachten entera 2017

In diesem Bereich gibt ca. 95
bestehende Erdwahlgräber
(EWG). Davon müssten
ca. 65 bei der Bestattung
eines weiteren Sarges
handgeschachtet werden, da
sie mit dem Friedhofsbagger
nicht erreicht werden
können.



Überblick Friedhöfe Haagen, Tülingen und Tumringen

- ◆ Auf dem Friedhof Haagen bestehen hinsichtlich der Bodenbeschaffenheit keine Einschränkungen. Aufgrund der Belegung ist momentan davon auszugehen, dass bei ca. 35 Erdwahlgräbern nur eine Bestattung mit Handschachtung möglich ist.
- ◆ Auf dem Friedhof Tülingen bestehen hinsichtlich der Bodenbeschaffenheit ebenfalls keine Einschränkungen. Aufgrund der Hanglage können dort nur Bestattungen mit Handschachtung durchgeführt werden. Hiervon sind nach der aktuellen Belegung ca. 30 Erdwahlgräber betroffen.
- ◆ Auf dem Friedhof Tumringen bestehen hinsichtlich der Bodenbeschaffenheit ebenfalls keine Einschränkungen. Durch die Hanglage kann je nach Witterungsverhältnissen nur mit Handschachtung bestattet werden. Hiervon sind nach der aktuellen Belegung ca. 30 Erdwahlgräber betroffen.

