Deckenlos Brombacher Straße

AUT 4. Mai 2017

Lörrach

Vorarbeiten

- Jahr 2012 Deckenlos im Kreuzungsbereich Schwarzwaldstraße/Brombacher Straße

- Jahr 2016 Deckenlos im Bereich „Beim Hasenloch“ Kreisverkehr plus Brombacher Straße bis Bärenfelser Straße

- Jahr 2017 Zwischenbereich

Lörrach

Ausführung

- Baubeginn Donnerstag, 01. Juni 2017
- Sperrung erste Fahrbahnseite ab 06. Juni bis 12. Juni 2017
- Sperrung zweite Fahrbahnseite ab 12. Juni bis 17. Juni 2017, 06:00 Uhr
- Fahrtrichtung von Brombach Richtung Lörrach Stadtgebiet möglich, Fahrtrichtung in Richtung Brombach wird über die B 317 umgeleitet (Schwarzwaldstraße – Gretherstraße – Tumringer Straße – B 317)
- Anliegerinformationen werden kommenden Montag eingeworfen
- Gespräche mit Gewerbetreibende sind bereits angelaufen

Lörrach

Bärenfelser Straße
Robert- Bosch- Straße
Brombacher Straße
Blasiring
Blasiring
Hermann-Hesse-Straße
Im Homburg
Im Homburg
Im Homburg
Waldstraße
Siedlungsstraße

Lörrach

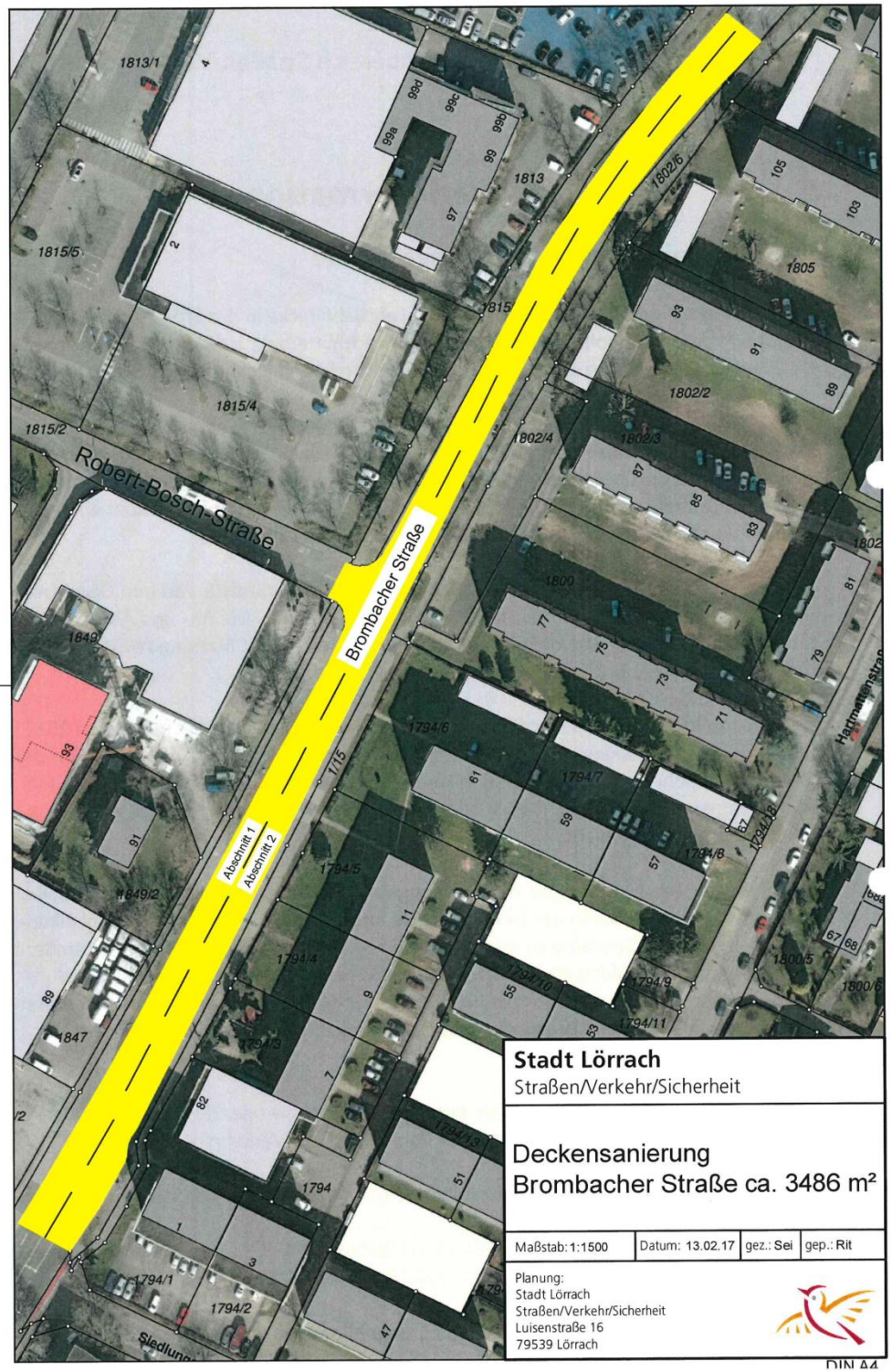
Robert-Bosch-Straße
Brombacher Straße
Abschnitt 1
Abschnitt 2
1813/1
1815/5
1815/4
1815/2
1813
1802/6
1805
1802/2
1802/4
1802/3
1800
1849
1849/2
1794/6
1794/7
1794/8
1794/5
1794/4
1794/3
1794/9
1794/10
1794/11
1794
1794/1
1794/2
1847
1800/5
1800/6
Hartmannstraße
Siedlung
Stadt Lörrach
Straßen/Verkehr/Sicherheit
Deckensanierung
Brombacher Straße ca. 3486 m²
Maßstab: 1:1500
Datum: 13.02.17
gez.: Sei
gep.: Rit
Planung:
Stadt Lörrach
Straßen/Verkehr/Sicherheit
Luisenstraße 16
79539 Lörrach
DIN A4

Lörrach